

2026年度

すわようちえん

入園のしおり

いちばんいい顔、みつけてあげたい。

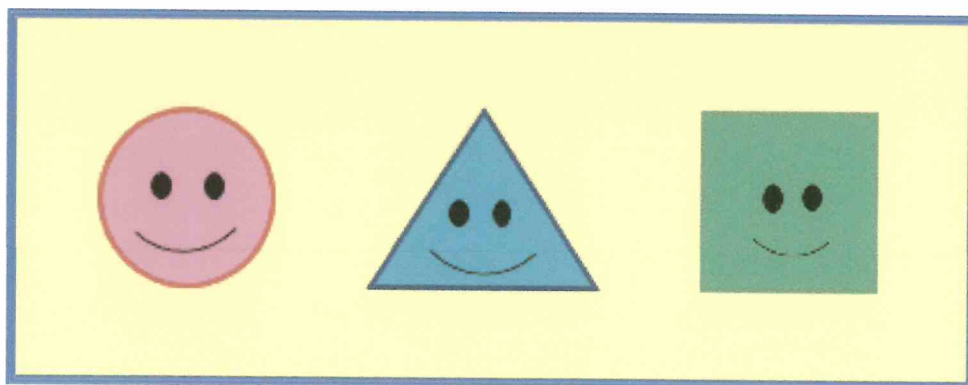

S U W A

2025年9月作成

内容が変更される場合があります。ご了承ください。

# 本園の目標

- 丈夫な体  
～健康～
- みんな仲良く  
～社会～
- 自分で工夫  
～知識 創造～
- み仏様の良い子  
～宗教心～

## 目 次

幼稚園の一日	・・・1
保育内容	・・・2
保育環境（給食施設・トイレ・安全）	・・・3
教室配置	・・・4
納入金額	・・・5
その他案内（服装・懇談会など）	・・・6
0歳から小学校へ	・・・7～8
0・1歳児保育	・・・9～10

# 幼稚園の一日

10時 主活動

YYプロジェクト

8時 登園・自由遊び



ふれあい英語



毎日  
どきどき  
わくわく

課外保育

英語・体操

音楽・合気道

チアダンス 1時 YYプロジェクト・自由遊び

11時半 給食

YYプロジェクト

3時 降園



字や言葉を自力で覚えて  
本好きな子になります。

読み



書き

「一」から始まり「む」で  
終わる「ヨコメネ式95音」。



ゲーム感覚で競い合い、  
計算が好きになります。

計算

YYプロジェクト  
心の力  
学ぶ力  
体の力

自学自習で  
子どもの力を  
のばします。

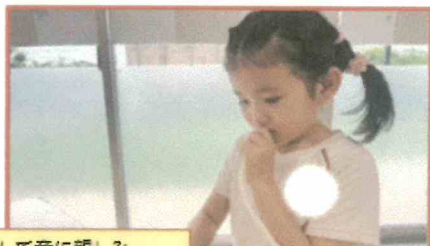

ドレミ体操をして音に親しみ、  
音階を覚えて鍵盤ハーモニカを楽し  
んでひきます。

鍵盤ハーモニカ



体操

毎日続けるかけっこ、柔軟が基本。  
跳び箱やブリッジ・ブリッジ歩き・逆  
立ちへとつながります。

# 保育内容

## 1) YYプロジェクト (Yokomine・Youji Corporation (幼児活動)) プロジェクト 「自学自習で子どもの力を伸ばします」

- 読み 字や言葉を自力で覚えて、本好きな子になります。
- 書き 「一」から始まり「む」で終わる「ヨミネ式95音」
- 計算 数字の練習・数字と数の一致・簡単な計算からそろばんへと取り組みます。
- 体操 毎日続けるかけっこ・柔軟が基本  
ブリッジ・ブリッジ歩き・逆立ちへとつながります。
- 鍵盤 ドレミ体操で音感をもち、鍵盤ハーモニカを弾き音楽に親しみます。

## 2) ふれあい英語 (ECC 派遣の指導員・パパッとえいご)

- 月曜日・木曜日 (週2回) 年長・年中30分 年少20分

## 3) プール遊び

- 7月・8月・9月に簡易プールを園庭に設置

## 4) 誕生会 (月に一回)

- 0～2歳児 園児のみ 年少～年長 誕生日月の保護者参加
- 金曜日
- お楽しみ会 (学年ごと)・親子給食

## 5) 仏事行事

- はなまつり (お釈迦様の誕生日)
- 報恩講 (親鸞聖人の忌日)
- おまいり (月1回)



仏事行事

## 6) 一年間の主な行事 (注 2歳～年長)

一学期	二学期	三学期
年少入園式	始業式	始業式
始園式	合宿保育 (※)	授業参観
花まつり	作品展	0～2歳発表会
<u>2歳～年中運動会</u>	<u>YY オリンピック (※)</u>	<u>年少・年中音楽発表会</u>
<u>授業参観 (英語)</u>	<u>0～2歳親子ふれあい参観</u>	<u>お別れ遠足 (※)</u>
おみせやさんごっこ	<u>報恩講 (年長保護者のみ)</u>	<u>卒園発表会 (※)</u>
終業式	終業式	<u>卒園式 (※)</u>
<u>夏祭り</u>		修了式

(※)は、年長児のみ参加

\_\_\_\_は、保護者の方も

参加ください。

黄色は、土曜・日曜日に実施

(注) 行事・保育内容は学年によってことなります。  
又、行事の内容が変更する場合があります。

# 保育環境

## 1) 給食施設(厨房設備)

完全給食

給食委託

自園でこだわりの給食を作っています。

○肉・卵・乳製品・白砂糖を使いません。(果物の缶詰などを除く)

○発芽玄米3割、白米7割のご飯を食べています。

○低農薬の野菜をなるべくまるごと使うようにしています。

○天然酵母のみそ、天然塩などの調味料を使っています。

○逆浸透膜の浄水器の水を使っています。

○アレルギー対応の給食を個別に作っています。

## 2) トイレ

洋式トイレ(温便座)・ドライタイプの床・シャワー

オムツ替え台・乳幼児用チェア・低いパーテーション



## 3) 安全対策

防犯カメラ設置 各教室設置(24時間監視)

防災クッション使用・避難訓練 月1回

救命講習受講(職員) AED設置

「園児総合補償制度」全園児加入(兄弟で在園の場合も個々に加入ください)

8000円程度/年

個々で、賠償責任保険をご加入とは思いますが、「園児総合補償制度」に必ず加入をお願いいたします。

# 教室配置

4

## 本園舎 (1F年長 2F年中)

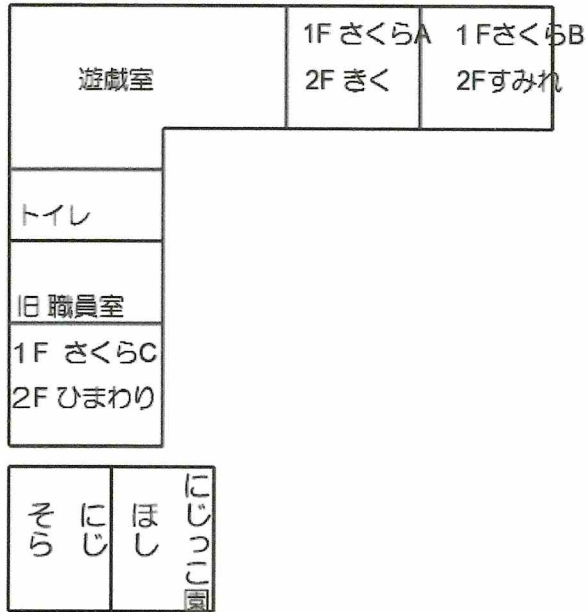

## 南園舎 (年少)

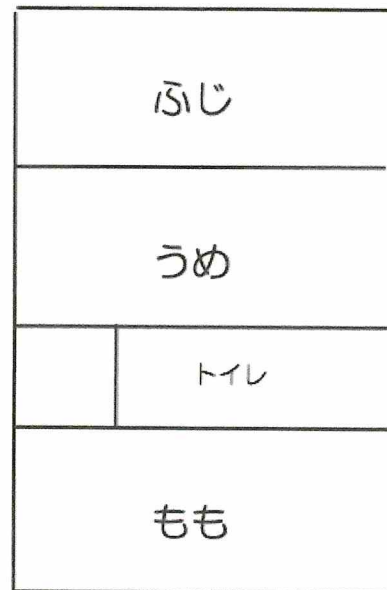

## 乳児園舎



1F 0歳児 1歳児  
2F 2歳児  
3F 職員室

# 納入金額(予定額)

自己負担 1号認定(満3以上)・2号認定(年少以上)

11500円/月×12ヶ月

- |    |                        |                   |
|----|------------------------|-------------------|
| 内訳 | 1) 保育料                 | 0円/月(無償化の対象)      |
|    | 2) 給食費(主食3500円副食5000円) | 8500円/月(条件付一部無償化) |
|    | 3) 施設・設備費              | 3000円/月           |

2号認定(満3)・3号認定の方

(保育料以外の金額)

3000円/月×12ヶ月

- |    |           |         |
|----|-----------|---------|
| 内訳 | 1) 施設・設備費 | 3000円/月 |
|----|-----------|---------|

保育料については、市町村民税所得割額によって異なります。

各市町村にお問い合わせください。

給食費は、保育料に含まれます。

## オムツのサブスク

オムツを使用している2・3歳児のみ 2200円(税込)/月

(オムツに名前を書いたり、毎日オムツを準備いただく手間がなくなります。)

オムツを使用している場合は、全員サブスクを利用してください。

サブスクをやめられる場合、やめられる前の月の20日までにお申し出ください。

オムツがとれているお子さんが、体調不良などで、オムツを使用した場合は、1枚50円(税込)

保育時間・延長代等は別紙を参照ください。

### 注意事項

- ・年間の金額を12ヶ月でわった金額です。保育日数にかかわらず毎月同額。
- ・入園料は、ありません。
- ・年長は、積立金(卒園アルバム代など:3000円/月)が別途必要です。
- ・2025年9月1日時点の予定です。変更する場合があります。
- ・上記以外の納入金額以外に教材費・制服代などがあります。  
その場合、エンペイで請求させていただきます。
- ・バスの運行は、R8年度以降は、廃止。

# その他案内

## 1) 服装

登園時 帽子・ジャケット・ズボン・スカート  
ブラウス長袖・半袖・紺靴下（行事の際のみ）  
草履（夏期のみ）

保育時 スモック長袖・半袖・スポーツシャツ長袖・半袖  
スポーツパンツ



## 2) 懇談会

個人懇談会

夏休みに行います。1人10分程度の時間を持ちます。

## 3) 課外教室（課外教室によって、対象年齢がかわります）

内容	講師・会社名など
体操	コスモスポーツクラブ
サッカー	コスモスポーツクラブ
英語	ECC 英語教室(日本人講師)
グループレッスン(音楽)	ヤマハ音楽教室
個人レッスン (ピアノ・エレクトーン)	ヤマハ音楽教室
合気道	山本 岳見 後藤 佳代
書道	後藤 紅雲
チアリーディング	ビボダンススタジオ
速読	速読クラブ(諏訪学園が運営)
学童	YYYSクラブ(諏訪学園が運営)



## 4) P T A 幹事会活動（主な活動予定）

年長児の保護者の方が中心に運営 行事の際は、ボランティアを募集する予定です。

夏祭り・作品展・運動会（ジュースバザー・軽食バザーなど）など

## 5) メタ（フェイスブック）・インスタグラム・X（Twitter）

幼稚園の日常の様子が、写真や動画で見ることができます。

フェイスブックは、どなたでもみることができます。

いいねボタンを押したり、コメントをするには、アカウントが必要です。

インスタグラムは、名前 諏訪幼稚園 ユーザーネーム suwagarten

# 0歳から小学校へ

## 横峯式でさらに進化させるために

未就園児教室～幼稚園～小学生教室の流れ

未就園児・卒園児の教室

				年少	年中	年長	1～6年生	
	0歳	1歳	2歳	3歳	4歳	5歳	6～11歳	
わくわく広場								未入園児
キッズクラブ		ぶどう	いちご					未入園児
満1歳から2歳児	ほし	にじ	そら					にじっこ園園児
満1歳から2歳児	りす	うさぎ	ばんだ					諏訪幼稚園園児
満3歳児			ぞう					諏訪幼稚園園児(無償化)
年少～年長								諏訪幼稚園園児(無償化)
SKY・速読クラブ								年長・小学生
YYSクラブ								小学生

### わくわく広場

対 象 未就園児の方

日 時 木曜日 10:30～12:00 (園庭及び室内解放)

内 容 園児の歌や体操の発表・七夕、運動会などのイベント  
職員によるよみきかせ・工作・エプロンシアターなど

- ・雨天の場合、室内開放します。
- ・幼稚園行事のため、行わない場合があります。コドモンにご登録ください。

### キッズクラブ

(年齢別に時間区分あり)

幼稚園に来たら、挨拶をして、出席シールをはって、いろいろな体験をして、おやつを食べて、挨拶をしてさようなら・・・。

そんな普段の幼稚園生活を体験します。保護者の方も一緒にご参加いただき、園の雰囲気を感じていただけたらと思います。

R7年度 対象 令和4年4月2日～令和6年4月1日生

日にち R7年4月～R8年3月 月2回 水曜日

毎月1回目(体操)・2回目(リトミック・YY(読み書き計算)など)

時 間 いちご 10～11時 (R4年4月2日～R5年4月1日生)

ぶどう 11～12時 (R5年4月2日～R6年4月1日生)

保険料 年間 500円

## SKY子育てプロジェクト（横峯式珠算検定）

（算数帳が進んだ方から取り組んでいきます）

### そろばんのメリット

- \* 集中力が高まる→時間内にプリントを終わらせるので
- \* 観察力が育つ→一瞬に数字を読み取り、計算をするので
- \* 忍耐力がつく→難しい問題にも繰り返し挑戦をするので
- \* 計算力が上がる→子どものころに身につけると、大人になっても身に付いています
- \* 競争心が育つ→検定試験を受けていくので
- \* 積極的になる→級があがることで自信がついていくので
- \* 姿勢がよくなる→全体的にそろばんを見えるように座るので

### 横峯式珠算検定の特色

- ・試験が毎月ある→モチベーション維持しやすい
- ・検定が幼稚園で受けることができる→受けやすい
- ・15級から始める→幼稚園児からでも始められる
- ・教え方の特色（そろばん九九・位取り）がある→毎日続け、1級をめざすことができる

- \* 入会金 5000円
- \* 年会費 1200円
- \* 教材費 検定料 等



注) 費用は、変更する場合があります。

## YYSクラブ諏訪

目的：幼稚園で育ててきた自学自習の力をさらに伸ばすため

内容：自学自習（読み書きそろばん）

※ヨコミネ式そろばん検定（園内で毎月検定を受けることができます）

遠足 幼稚園行事のお手伝いなど

時間：3時15分～6時30分

費用：月謝 6000円（夏休み等は 1日1000円 早朝・延長代別）

幼稚園がある日 毎日行っています。 夏休み・冬休み・春休みなども行います。（給食有）

## YYSクラブ北河田（学童保育）

YYSクラブ諏訪との違い

北河田小学校から通学団で来園

保護者の方の就労証明が必要

費用：月謝 6000円+2000円（おやつ）（夏休み等は 1日1000円）

注) YYSクラブ諏訪 YYSクラブ北河田の令和8年度の詳細は、

費用もふくめ現在検討中です。

# 0・1歳児保育

## 一日の保育の流れ

時間	主な活動
7:30 ～ 9:30	順次登園・視診・オムツ交換または排泄・朝の支度 自由遊び
9:30	朝の活動（朝の挨拶 出席確認 おやつ） 主活動（外遊び かけっこ リトミックなど）
11:00	昼食 オムツ交換または排泄・視診
12:00	午睡準備・午睡・検温
14:15	めざめ・オムツ交換または排泄 視診 おやつ
14:50	帰りの支度・挨拶 順次降園
15:00	自由遊び お迎え
18:30	最終降園

※一日の流れはあくまでも目安です。

行事・活動によって時間が変わってくる場合があります。

※入園後2週間は、慣らし保育期間となります。

保護者の方にお願ひする事

※お薬がある場合は、職員に直接お渡してください。（0・1歳児のみ）

※週末には敷パッド バスタオル カラーキャップを持ち帰ります。

※いつもの保護者の方と違う方がお迎えにいらっしゃる場合は事前にご連絡ください。

※お迎えは、契約の時間より10分ほど早くご来園ください。

・保護者の就労時間によって保育時間が決まります。

・実際に保育の提供を行う時間帯は、各世帯の就労時間その他保育を必要とする時間を勘案し、当園と協議の上個別に決定します。ただし、入園当初、一定期間、児童が集団保育に慣れるために、保育の提供を行う時間を短くする「慣らし保育」がありますのでご協力をお願いします。

当園と保護者の連絡について

①お子さんの園での状況や家庭での状況を相互連絡しあうために、連絡帳（コドモン）を活用します。体温・食事・遊び・覚えたこと・挑戦していること・失敗したこと・排便状況などお子さんの様子を園側はもちろんですが、保護者家庭での様子をできるだけ詳細に入力するようにしてください。

②月に1回、園便り・カレンダーを発行します。月の行事や共通連絡事項などもお知らせします。

## 慣らし保育目安

### 1 週目

1～2 日目 8 時～11 時（給食なし）

3～5 日目 8 時～12 時（給食あり）

### 2 週目

6～7 日目 8 時～14 時（給食あり・お昼寝あり）

8～10 日目 8 時～16 時（給食あり・お昼寝あり）

## 一年間の主な行事

次のような行事を予定しています。変更することもありますので、カレンダーなどで、確認するようにしてください。

1 学期	2 学期	3 学期
慣らし保育	◎ 作品展	豆まき
はなまつり	クリスマス会	お別れ会
おみせやさんごっこ		
◎ 夏祭り		

◎は、保護者参加      無印は、園児のみ

上記のほかに、保育の中に端午の節句・七夕・個人懇談などの季節の行事などがあります。

## おやつ

\* 1 日 2 回又は 3 回。

\* 和光堂・サンワールドのお菓子（おせんべい・クッキーなど）

## 服装

・自由な服装での登園です。

※動きやすく着脱しやすい服装にしてください。

フードや紐がついていないタイプをお勧めします。

つなぎの衣類（下着を除く）は、不可。

※レインコートや上着（ジャンパーなど）は、お持ち帰りください。

冬期のみ 散歩の際上着を着用しますので、その場合ご連絡します。

※靴は、着脱しやすい運動靴（ブーツ・サンダル・クロックスなどは不可）

## 個別説明会のご案内

個別に入園説明・入園相談をさせていただきます。

時間などは、お電話でご相談ください。(土・日曜日対応可)

## 幼稚園周辺図

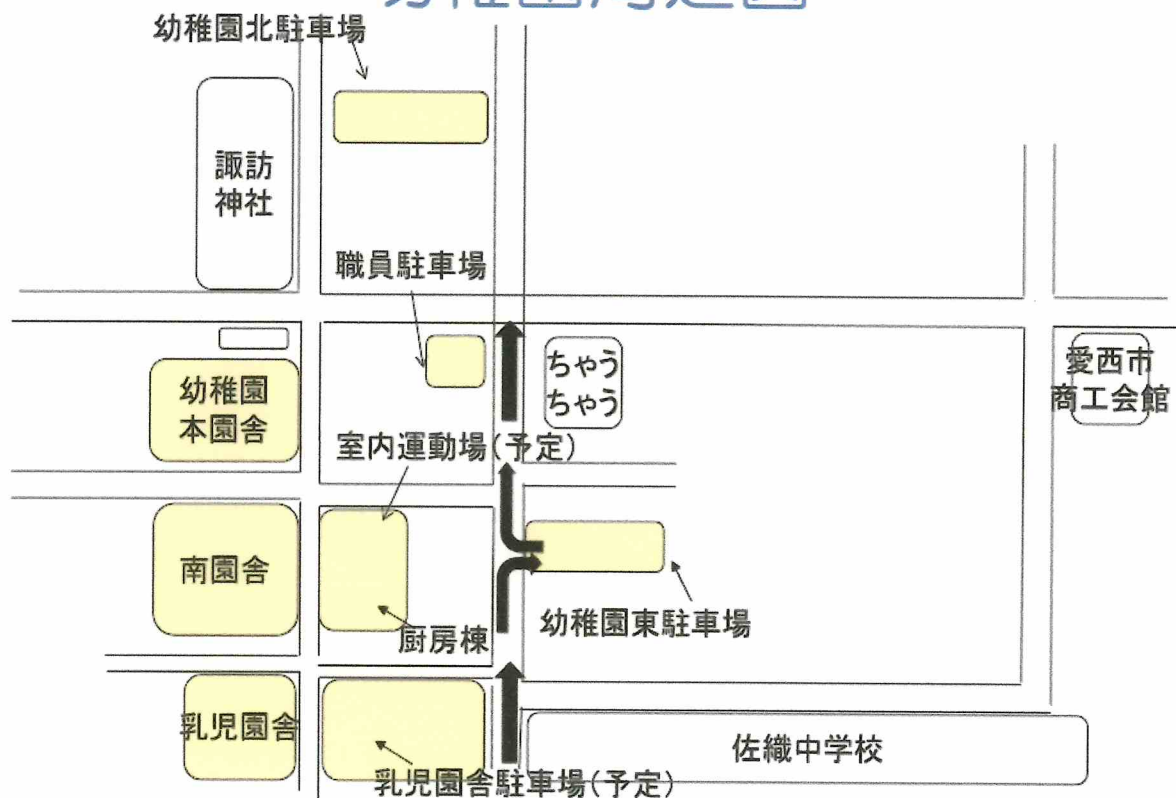

〒496-8011 愛知県愛西市諏訪町郷東109番地

学校法人 諏訪学園 諏訪幼稚園

TEL 0567-28-2402

FAX 0567-28-2416

<http://www.suwa-gakuen.com/>

Facebook

<http://ja-jp.facebook.com/suwa.kindergarten>